LAND VAN ONS

Kennismaking Land van Ons

Landschap verbindt 2 oktober 2020

Mijn begin

Analyse

- Overgangsgebied naar natuurgronden was altijd de buffer van onze biodiversiteit
- En die buffer is verdwenen
- Gevolg: soortenrijkdom in natuurgebieden verdwijnt door o.a versnippering, verzuring
- Grondbezit is cruciale factor

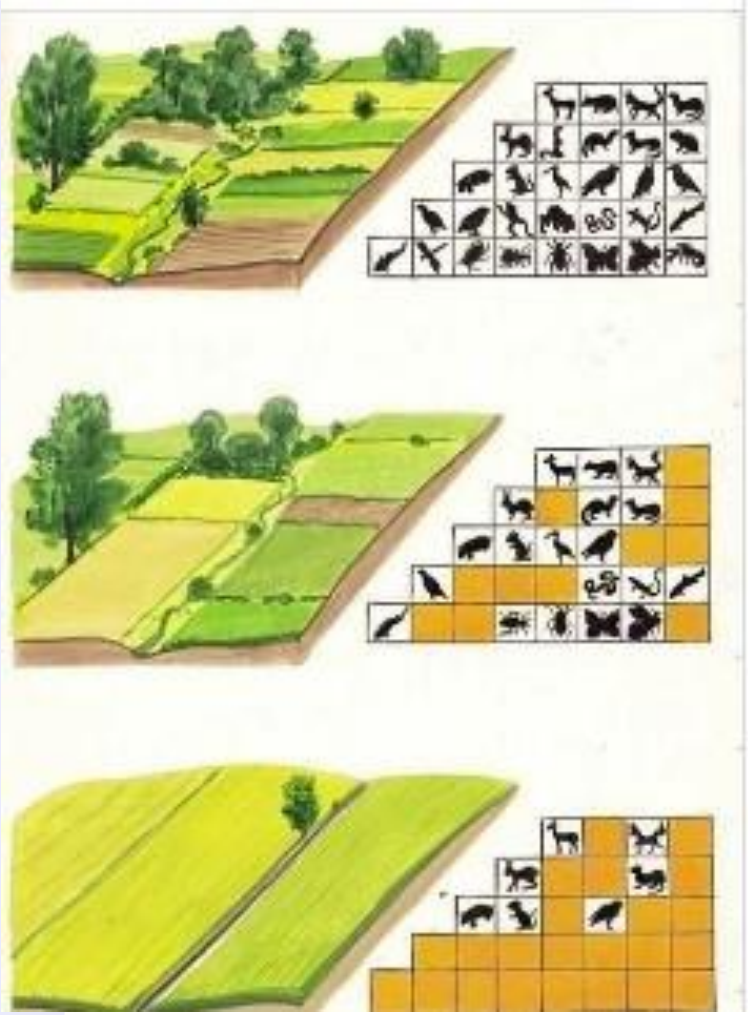

Landbouwgrond

- Tenminste 80% van ons land is in bezit van partijen, die sturen op financieel rendement van de grond
- Zelfs natuurorganisaties doen dit (vaak uit puur geldgebrek)
- Bijna 2/3 deel grond is landbouwgrond
- 60 Jaar geleden was landbouwgrond drager biodiversiteit

“Op de top 2 van de grootste mondiale problemen: klimaat en biodiversiteit wordt niet of nauwelijks voortgang geboekt.”

Problemen - politiek

- Politieke structuur met 4-jarige cyclus maakt lange termijnvisie ingewikkeld
- Gelaagdheid van de overheid met de vele (deel)belangen en versnippering daadwerkelijke stappen
- De overheid zit vast in Europese en mondiale regelgeving

“Nijmeegse hoogleraar noemt akkers in Achterhoek Zombiegrond.”

Problemen - landbouw

- Ratrace om méér
- Gebruik van grotere machines
- Inzaaien van monocultures
- Verlagen van de grondwaterstand
- Gebruik gifstoffen
- Bemesting
- Kennis is verplaatst van boer naar adviseur

Samenvattend

- Het gaat beroerd met onze biodiversiteit
- We weten het al 60 jaar

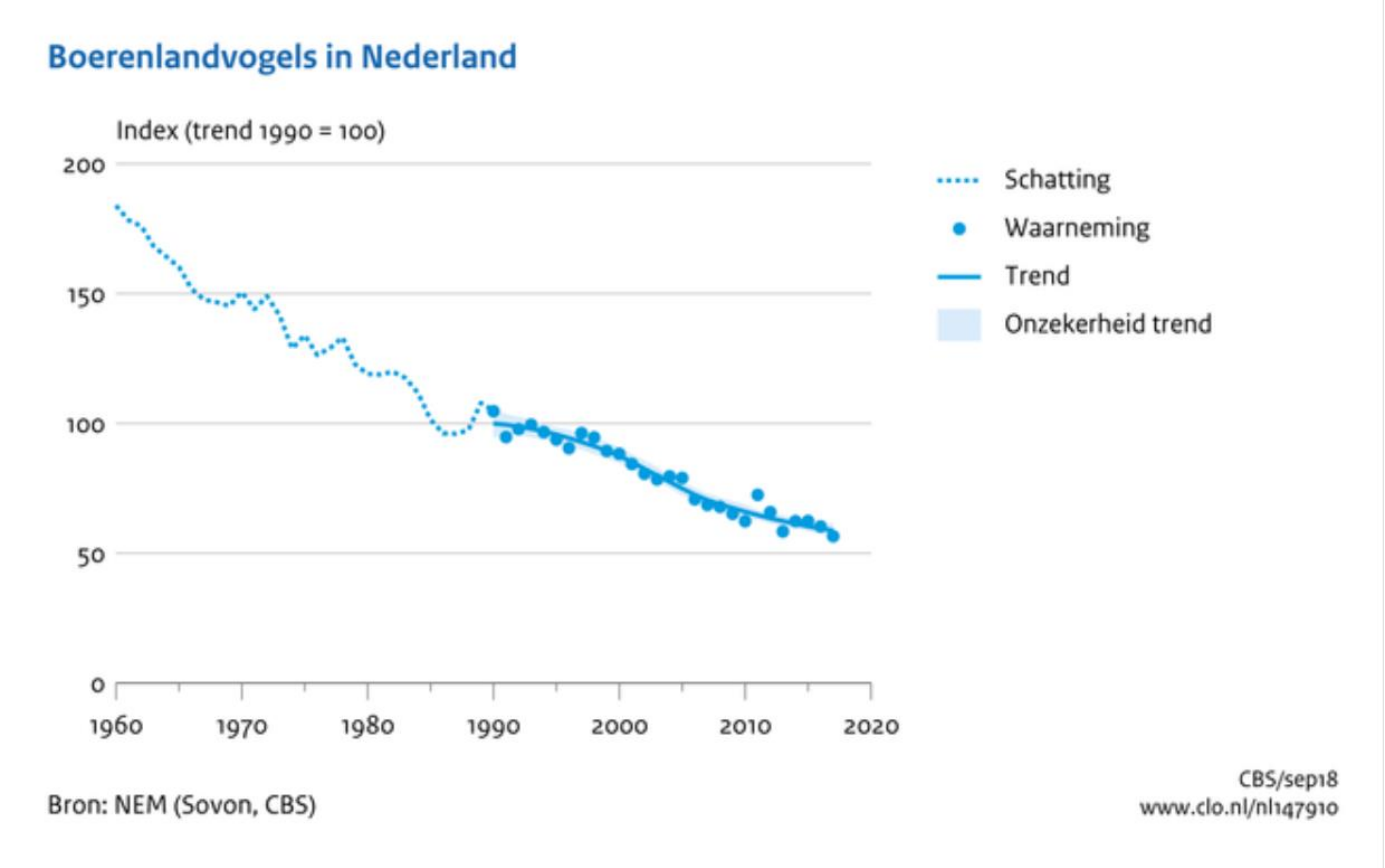

“We hebben allemaal boter op ons hoofd”

Land van Ons

Oprichters

- Burgerinitiatief & Coöperatie (nov 19)
- Boerenland kopen
- Verbinding zoeken
- Ecologie boven economie
- Niet alleen maar consument, maar ook eigenaar

LAND VAN ONS

Formule

- Laagdrempelig: 10 + 20 euro per jaar
- Inzet wordt vertaald in m2’s eigendom
- Na 2 jaar kan je weer uitstappen
- We beloven geen financieel rendement
- One man one vote
- Leden zijn met elkaar eigenaar cooperatie
- Geen betaalde krachten: we draaien op talent

Wat ook nog kan: “geef land cadeau”

- Twee jaar lidmaatschap
- Aantal m2 grond naar keuze

Stand van Zaken

- Ruim 8.000 deelnemers
- Vier percelen aangekocht:
  - Hooghalen in Drenthe
  - Oud-Ade in Zuid-Holland
  - Lettele in Overijssel
  - Triemen in Friesland
- In de pijplijn: Brabant, Groningen, Noord Holland, Friesland en Gelderland.
- Eind 2020: 75 ha (investering 4.5 mio euro)

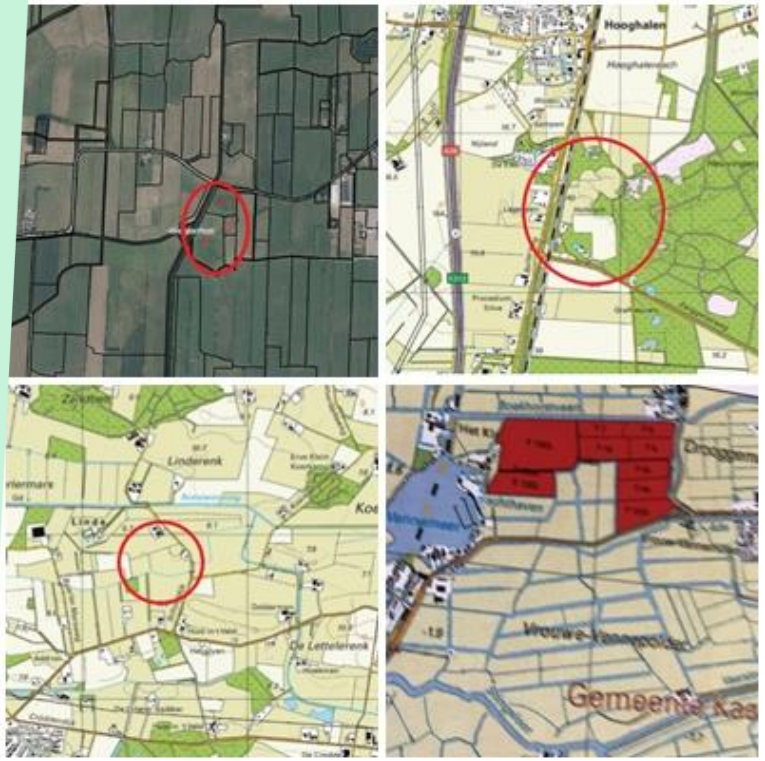

Ambities

- Een netwerk van tenminste 300.000 agrarische grond, waar biodiversiteit en landschap de dragers zijn
- Opkrikken van de kennis van de burger

“Voor beide kunnen en willen we aanjager zijn, maar het kan alleen als anderen aansluiten.”

LAND VAN ONS

Voordeel voor deelnemers en boeren

Deelnemers

- Tastbaar eigendom
- Niet langs de zijlijn, maar aan de knoppen
- Tastbaar resultaat op de percelen: biodiversiteit, landschap
- Voedsel van eigen grond. 2020: boekweit
- Verzekeringspolis voor kwaliteit leefomgeving
- Geen donatiegevoel, maar eigenaarschap

Boeren

- Lagere kapitaallast
- Lagere pachtprijs
- Korte termijnklap om omslag te maken
- Leden kunnen oogst direct afnemen: hogere prijs door kortere keten
- Netwerk van Land van Ons kan impuls aan het bedrijf geven

Plannen 2021

- Voedselbereiding + tijdelijk wonen
- CO2 opslag + vernatting + verzilting + inklinking
- (Tiny) wonen + cultuurhistorie
- Overgang naar natuur + hergebruik grondstoffen
- Korte voedselketen
- Verbinding naar lokale initiatieven

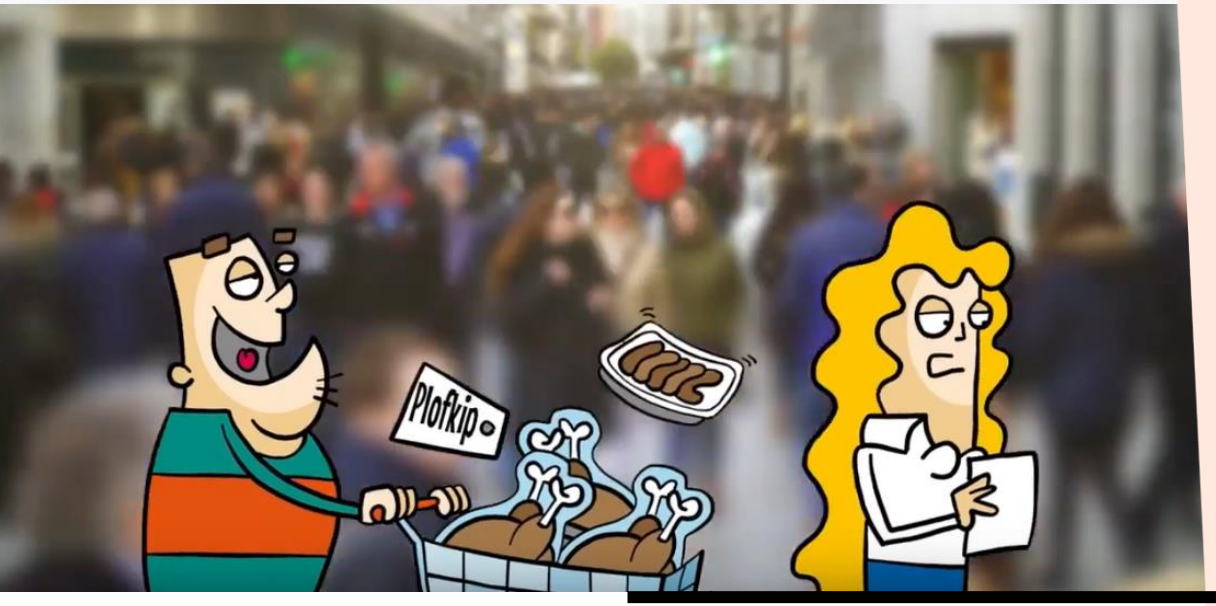

Tot slot

- Als burgers kunnen wij het verschil maken
- En een vuist om verandering te bewerkstelligen
- Niet tegenover elkaar, maar met elkaar
- Blijf niet langs de zijlijn staan,

MAAR DOE MEE!

LAND VAN ONS

VRAGEN?